

GÜNLÜK YATIRIM BÜLTENİ

BİST'de 10,650 desteğinin kırılmasıyla satış baskısı artıyor...

Global hisse senedi endeksleri dün yatay bir seyir izledi. FED yetkililerinden Bowman dan gelen faiz indirimleri için erken olduğuna dair açıklamalar tahvil faizleri ve dolarda yukarı yönlü hareketler oluştursa da, hisse endekslerine etkisinin sınırlı kaldığını gördük. Nvidia'nın hisselerindeki sert dalgalanmanın ardından zirve seviyelerine yakın seyreden endekslerden S&P 500 %0,16 ve Nasdaq ise %0,49 oranında yükseldi. Piyasalar ABD Merkez Bankasının para politikası adımlarına ilişkin atacağı adımları yakından izlerken, FED'in favori enflasyon göstergesi olan çekirdek PCE datası yakından izlenecek. Diğer taraftan bu akşam piyasalar kapandıktan sonra gerçekleştirilecek Demokrat Joe Biden ile Cumhuriyetçi Donald Trump arasındaki ilk canlı yayın tartışması, ABD'de seçim konusunu gündemde ön plana çıkaracaktır.

İç tarafta ise bayram tatili sonrasında yaşanan yükselişin ardından Borsa İstanbul'da 10,800 direnci altında oluşan aşağı baskı devam ediyor. Dün seans içi ilk önemli destek olarak izlediğimiz 10,650 seviyesinin kırılmasıyla satışların arttığını takip ettik. Piyasalarda ana gündem olan Türkiye Cumhuriyet Merkez Bankasının Haziran ayı PPK toplantısı bugün saat 14.00'te sonuçlanacak. Piyasa beklentisi faizlerde bir yapılmayacağı yönünde. Mart ayında politika faizini %50 seviyesine yükselten Merkez Bankası sonraki iki toplantıda ise değişiklik yapmamıştı. Geçen ayki toplantının ardından yayımlanan metinde enflasyonda belirgin ve kalıcı bir bozulma öngörülmesi durumunda para politikası duruşunun sıkılaştırılacağı mesajını tekrarlayan Merkez Bankası, Türk lirası finansal varlıklara talep nedeniyle oluşan likidite fazlasının ise ilave tedbirlerle sterilize edileceğini açıklamış ve bu yönde adımlar atmıştı.

Günlük Takvim

- 14:00 TR - TCMB Faiz Kararı (önceki: %50)

Bültenden Başlıklar

- Piyasa Yorumu
- Haftalık Yabancı İşlemleri_14062024
- Astor Enerji <ASTOR TI> Pay Satışı

Sermaye Piyasası

BIST-100 (TL)	10,487
BIST-100 (US\$)	319
Günlük Değişim (TL)	-1.8%
Günlük Hacim (BIST-100)	US\$2,495 mn
Günlük Hacim (BIST-TÜM)	US\$3,510 mn

Toplam Piyasa Değeri	US\$420.4 mlr
Halka Açıklık Oranı	27.1%
3 Aylık Günlük İşlem Hacmi	US\$4,505 mn

BIST-100 Getirisi (TL)

1 haftalık / 1 aylık	-1.8% / -2.6%
3 aylık / 12 aylık	-1.8% / 16.2%

En çok artan

	TL/hisse	Değişim
AKFYE	28.80	6.6%
MAVI	122.20	2.9%
TABGD	200.60	2.3%
ISMEN	40.00	2.2%
DOHOL	16.58	0.9%

En çok azalan

	TL/hisse	Değişim
ASTOR	95.80	-7.7%
CWENE	208.40	-6.1%
BIOEN	20.56	-5.5%
KONTR	167.30	-5.3%
YEOTK	187.70	-5.2%

Hacim

	US\$mn	Değişim
THYAO	209	-18.2%
EREGL	184	34.8%
ISCTR	142	-13.5%
ASTOR	137	98.3%
YKBNK	122	-3.6%

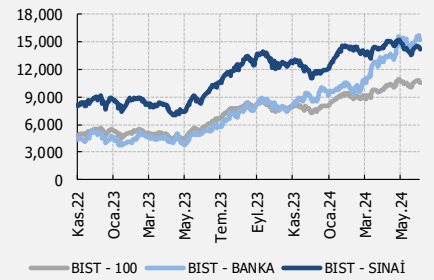

PIYASA YORUMU

Global hisse senedi endeksleri dün yatay bir seyir izledi. FED yetkililerinden Bowman dan gelen faiz indirimleri için erken olduğuna dair açıklamalar tahvil faizleri ve dolarda yukarı yönlü hareketler oluştursa da, hisse endekslerine etkisinin sınırlı kaldığını gördük. Nvidia'nın hisselerindeki sert dalgalanmanın ardından zirve seviyelerine yakın seyreden endekslerden S&P 500 %0,16 ve Nasdaq ise %0,49 oranında yükseldi. Piyasalar ABD Merkez Bankasının para politikası adımlarına ilişkin atacağı adımları yakından izlerken, FED'in favori enflasyon göstergesi olan çekirdek PCE datası yakından izlenecek. Diğer taraftan bu akşam piyasalar kapandıktan sonra gerçekleştirilecek Demokrat Joe Biden ile Cumhuriyetçi Donald Trump arasındaki ilk canlı yayın tartışması, ABD'de seçim konusunu gündemde ön plana çıkaracaktır.

İç tarafta ise bayram tatili sonrasında yaşanan yükselişin ardından Borsa İstanbul'da 10,800 direnci altında oluşan aşağı baskı devam ediyor. Dün seans içi ilk önemli destek olarak izlediğimiz 10,650 seviyesinin kırılmasıyla satışların arttığını takip ettik. Piyasalarda ana gündem olan Türkiye Cumhuriyet Merkez Bankasının Haziran ayı PPK toplantısı bugün saat 14.00'te sonuçlanacak. Piyasa beklentisi faizlerde bir yapılmayacağı yönünde. Mart ayında politika faizini %50 seviyesine yükselten Merkez Bankası sonraki iki toplantıda ise değişiklik yapmamıştı. Geçen ayki toplantının ardından yayımlanan metinde enflasyonda belirgin ve kalıcı bir bozulma öngörülmesi durumunda para politikası duruşunun sıkılaştırılacağı mesajını tekrarlayan Merkez Bankası, Türk lirası finansal varlıklara talep nedeniyle oluşan likidite fazlasının ise ilave tedbirlerle sterilize edileceğini açıklamış ve bu yönde adımlar atmıştı.

Diğer taraftan Hazine ve Maliye Bakanı Mehmet Şimşek, Türkiye'nin Mali Eylem Görev Gücü (FATF) gri listesinden çıkış sürecini görüşmek üzere FATF Genel Kurulu için Singapur'da bulunuyor. Türkiye'nin yarın saat 12:00 da düzenlenecek basın toplantısında gri listeden çıkmasına yönelik beklentiler ön planda olacaktır. Yarınki açıklama öncesinde ise Kripto varlıklara ilişkin düzenlemeler içeren Sermaye Piyasası Kanununda Değişiklik Yapılmasına Dair Kanun Teklifi, TBMM Genel Kurulunda kabul edilerek yasalaştı. Düzenlemeyle kripto paraların ihracı, satışı ve dağıtımı için SPK'ya yetki verildi. İzin almadan kripto varlık hizmet sağlayıcısı olarak faaliyet yürüttüğü tespit edilen kişilere 3 yıldan 5 yıla kadar hapis ve 5 bin günden 10 bin güne kadar adli para cezası verilecek. Platform gelirlerinin yüzde 1'i SPK'ya, yüzde 1'i TÜBİTAK bütçesine ödenecek.

Türkiye Cumhuriyet Merkez Bankasının verilerine göre, yurtdışı yerleşikler 14 Haziran haftasında hisse senedi piyasasında 439 milyon dolar net satış gerçekleştirdi. Diğer taraftan yabancılar tahvilde pozisyon almayı sürdürüyor. Buna göre haftalık bazda 792 milyon dolarlık net alım yapıldı. Son iki ayda tahvillerde yabancı girişi 8,5 milyar dolara ulaşmış durumda. Diğer taraftan Çalışma ve Sosyal Güvenlik Bakanı Vedat Işıkhan, asgari ücrette artış olmayacağını açıkladı.

Türkiye Cumhuriyet Merkez Bankasının toplam rezervleri, 14 Haziran haftasında, bir önceki haftaya göre 149 milyon dolar artarak 146 milyar 301 milyon dolarla tüm zamanların en yüksek seviyesine çıktı.

Bu sabah:

- Asya piyasalarında satış baskısı ön planda. Çin -%0.72 aşağıda. Japonya - %0.93 ve Hong Kong ise -%1.70 satıcılar seyrediyor.
- Avrupa'da Almanya vadeliileri -%0.20 aşağıda, ABD vadeliileri ise -%0,30 oranında geriliyor.
- Dolar Endeksi dün yükselişin ardından 105.92 ile hafif eksi, ABD Tahvil faizlerinde ise hafif artılar söz konusu.
- Altın ve Gümüş yatay seyrederken, Petrol fiyatlarında ise, -%0,2 lik gerileme hakim.
- Gelişmekte olan ülke döviz kurları dolara karşı hafif pozitif seyrediyor..

10,650 desteğinin kırılmasıyla satış baskısı artıyor... Endekste 11 Haziran tarihinde 10,000 seviyesinde bulunan hedef destek noktamız üzerinde başlayan yukarı hareketin, 10,750/800 hedef direnç bandını aşma denemelerinin dün satış baskısıyla karşılaştığını gözlemliyoruz.

Çarşamba günü satıcılı bir seyir izleyen hisse senedi piyasasında BIST100 Endeksi, kapanışı -%1.81 oranında değer kaybıyla 10,486 puandan gerçekleştirdi. Son günlerde 10,750/800 hedef direnç bölgesinin oluşturduğu baskı kapsamında seans içi ilk önemli destek olarak aldığımız 10,650 seviyesinin aşağı kırılmasını yukarı hareket içerisindeki zayıflama sinyali olarak değerlendiriyoruz. Böylece alt noktada ilk önemli destek noktası aldığımız 10,500 seviyesi test ediliyor. Gün içerisinde ilk etapta 10,500 üzerinde dengelenmeye çalışacak olan piyasada, bu seviye altındaki olası hareketlerin ise 10,250 seviyesini hedefleyecek aşağı baskıyı sürdürebileceğini göz önünde bulunduruyoruz. Dolayısıyla dün 10,650 desteği altında oluşan zayıflama sinyalinin ardından aşağı baskının devam riskinin sürdüğü piyasada, destek noktalarını tepki yükselişleri için yakından izliyoruz. Endeksin yukarı ataklarında yeniden güç kazanması ise 10,800 üzerinde gündeme gelecektir... (Teknik Bülten).

Sektör ve Şirket Haberleri

Haftalık Yabancı İşlemleri_14062024

Merkez Bankası verisine göre 14 Haziran haftasında yurt dışında yerleşik yatırımcıların **hisse senedi portföyünden net 439 milyon USD çıkış** olurken, **devlet tahvili portföyüne net 792 milyon USD giriş** oldu.

Yılbaşından bugüne **hisse senedi portföyünden net 864 milyon USD çıkış** olurken, **devlet tahvili portföyüne net 8.7 milyar USD giriş** oldu.

Kur & Fiyat Etkisi Hariç Değişim (milyon \$)	Haftalık Değişimler							1Ç24		Yıllık Değişimler				
	3 Mayıs	10 Mayıs	17 Mayıs	24 Mayıs	31 Mayıs	7 Haziran	14 Haziran	değişim	değişim	2020	2021	2022	2023	2024
Hisse senedi	311	85	-233	-28	-529	-543	-439	287	-1,151	-4,367	-1,359	-4,041	1,464	-864
Repo + Tahviller	864	2,869	1,752	1,938	333	1,298	1,030	118	11,572	983	-207	-2,473	4,367	11,690
Repo	51	19	370	357	218	679	227	54	2,518	1,347	-234	-340	2,357	2,572
Şirket tahvili	52	18	43	11	21	78	12	65	281	-182	14	-21	7	346
Devlet tahvili	761	2,833	1,339	1,570	94	541	792	-1	8,773	-182	14	-2,111	2,003	8,772
Toplam	1,175	2,954	1,520	1,910	-195	756	591	405	10,421	-3,385	-1,566	-6,514	5,831	10,826

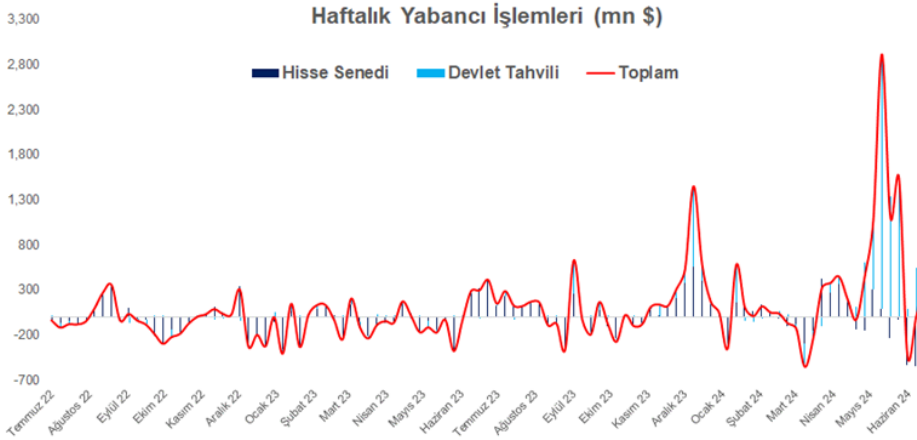

Astor Enerji <ASTOR TI> Pay Satışı

Astor enerji <ASTOR TI> ana hissedarı 37 milyon adet pay satışı gerçekleştirdi. Şirket'in ana ortağı Feridun Geçgel kendisine ait 37 milyon adet payı 94,45 TL'den kurumsal yatırımcılara sattı ve böylece Geçgel'in toplam payı %71'e geriledi. Toplam satış şirketin ödenmiş sermayesinin yaklaşık %4'üne denk gelmektedir (halka açık kısmın yaklaşık %15'i). İşlem sonucunda şirketin serbest dolaşım payı %20'den %24'e yükseldi. **İşlem dün açıklanmıştı ve hisse %8 düşüş gösterdi.**

Açıklanan Kar Payları (*)

Ödenecek Nakit Kar Payları						
Hisse	Dağıtım Tarihi (1)	Kapanış Fiyatı (2)	PBK (Brüt) (3)	PBK (Net) (3)	Kar Payı Verimi (4)	Kar Dağıtım Oranı (5)
Haz.24						
AYEN	27.06.2024	31.50	0.61	0.55	11.69	91.05
Tem.24						
KCAER	1.07.2024	54.75	0.30	0.27	0.56	16.85
KFEIN	1.07.2024	116.60	0.20	0.18	0.17	4.58
SOKM	1.07.2024	60.95	1.69	1.52	4.15	33.74
KRVGD	2.07.2024	25.78	0.31	0.28	2.42	46.50
ARDYZ	3.07.2024	37.24	0.02	0.02	0.06	0.89
ASGYO	3.07.2024	13.02	0.20	0.20	1.54	3.34
DOFER	3.07.2024	38.24	0.63	0.57	1.64	24.60
GİPTA	3.07.2024	32.54	0.23	0.21	0.72	22.51
İNDES	5.07.2024	8.14	0.35	0.31	4.30	51.62
ATAKP	8.07.2024	47.96	0.88	0.79	1.83	41.26
ERBOS	8.07.2024	205.00	2.25	2.03	1.22	-33.61
MERIT	8.07.2024	255.75	1.00	0.90	0.39	33.29
TABGD	8.07.2024	200.60	0.56	0.50	0.28	5.96
BURCE	9.07.2024	243.70	1.63	1.47	0.67	26.07
KMPUR	9.07.2024	57.00	0.49	0.44	0.87	19.75
YGGYO	9.07.2024	51.45	3.11	3.11	6.04	10.02
AYES	10.07.2024	45.90	0.25	0.23	0.54	9.26
MERCN	16.07.2024	11.10	0.07	0.06	0.63	21.90
BIMAS	17.07.2024	559.50	2.00	1.80	1.79	39.32
PAPIL	17.07.2024	138.50	0.06	0.05	0.04	3.69
PNLSN	18.07.2024	63.05	0.77	0.70	1.23	24.97
HLGYO	19.07.2024	2.92	0.02	0.02	0.58	2.08
GRTRK	22.07.2024	59.85	0.04	0.04	0.20	2.92
LKMNH	22.07.2024	111.80	0.69	0.62	1.24	15.52
TRGYO	22.07.2024	49.80	2.35	2.35	4.72	17.64
DURDO	23.07.2024	13.85	0.10	0.09	0.72	8.57
PRKME	23.07.2024	24.70	1.34	1.21	5.44	59.18
AHGZ	24.07.2024	14.66	0.02	0.02	0.13	1.61
YAPRK	24.07.2024	466.00	2.20	1.98	0.47	22.92
BRKSN	25.07.2024	33.82	0.08	0.07	0.49	7.37
ENERY	25.07.2024	192.90	0.34	0.31	0.18	2.26
VESBE	25.07.2024	21.08	0.73	0.65	3.44	24.58
OSMEN	29.07.2024	247.30	1.11	1.00	1.80	18.38
ASTOR	31.07.2024	95.80	1.32	1.19	1.38	28.66
AYEN	31.07.2024	31.22	0.61	0.55	11.79	91.05
Ağu.24						
LILAK	1.08.2024	27.12	0.31	0.27	1.13	80.30
TBORG	6.08.2024	95.40	3.41	3.07	3.58	106.65
BOBET	7.08.2024	27.22	0.38	0.34	5.51	40.59
SUWEN	12.08.2024	31.08	0.25	0.23	0.80	29.23
SDTTR	13.08.2024	246.20	0.84	0.76	0.91	40.39
ALFAS	14.08.2024	67.90	0.82	0.73	1.20	28.87
ISSEN	15.08.2024	11.48	0.06	0.05	0.52	10.17
LİDER	16.08.2024	82.40	0.13	0.11	0.61	13.58
EGPRO	26.08.2024	201.10	3.40	3.06	8.96	289.58
MTRKS	27.08.2024	60.00	0.50	0.45	0.83	20.38
AYEN	29.08.2024	31.22	0.61	0.55	11.79	91.05
CWENE	29.08.2024	208.40	0.77	0.69	0.37	25.04
GWIND	29.08.2024	29.20	0.81	0.73	3.56	90.13
TURSG	29.08.2024	76.95	0.86	0.77	1.12	16.25

Ödenecek Nakit Kar Payları						
Hisse	Dağıtım Tarihi (1)	Kapanış Fiyatı (2)	PBK (Brüt) (3)	PBK (Net) (3)	Kar Payı Verimi (4)	Kar Dağıtım Oranı (5)
Eyl.24						
KRVGD	10.09.2024	25.78	0.31	0.28	2.42	46.50
GRTRK	13.09.2024	59.85	0.04	0.04	0.20	2.92
ADEL	26.09.2024	496.50	6.35	5.71	1.28	34.41
AYEN	30.09.2024	31.22	0.61	0.55	11.79	91.05
BUCIM	30.09.2024	8.15	0.07	0.06	0.82	5.46
EYGYO	30.09.2024	10.33	0.06	0.06	1.15	10.53
Eki.24						
ESCAR	1.10.2024	343.00	1.15	1.04	1.17	16.98
SOKM	1.10.2024	60.95	0.84	0.76	4.15	33.74
BIMAS	2.10.2024	559.50	4.00	3.60	1.79	39.32
BOBET	7.10.2024	27.22	0.38	0.34	5.51	40.59
AVPGY	14.10.2024	41.00	0.70	0.70	5.12	25.76
EBEBK	15.10.2024	45.68	0.25	0.23	1.09	26.48
SANFM	15.10.2024	72.75	0.10	0.09	0.14	6.83
GRSEL	21.10.2024	147.10	0.20	0.18	0.27	3.69
BRKSN	22.10.2024	33.82	0.08	0.07	0.49	7.37
LİDER	22.10.2024	82.40	0.13	0.11	0.61	13.58
MEDTR	23.10.2024	35.60	0.29	0.26	0.83	135.31
OSMEN	25.10.2024	247.30	1.11	1.00	1.80	18.38
AYEN	31.10.2024	31.22	0.61	0.55	11.79	91.05
EYGYO	31.10.2024	10.33	0.06	0.06	1.15	10.53
Kas.24						
ASELS	25.11.2024	58.90	0.11	0.10	0.19	7.00
AYEN	29.11.2024	31.22	0.61	0.55	11.79	91.05
Ara.24						
TCELL	5.12.2024	98.05	2.85	2.57	2.91	50.00
LİDER	10.12.2024	82.40	0.13	0.11	0.61	13.58
FORTE	11.12.2024	52.05	0.12	0.11	0.22	89.47
GRTRK	13.12.2024	59.85	0.04	0.04	0.20	2.92
EBEBK	16.12.2024	45.68	0.25	0.23	1.09	26.48
BIMAS	18.12.2024	559.50	4.00	3.60	1.79	39.32
Ödenme Tarihi Belli Olmayanlar						
AGYO		7.80	0.10	0.10	1.28	4.05
BVSAN		99.00	0.77	0.69	0.78	11.72
DGNMO		11.40	0.29	0.26	2.51	13.92
DOHOL		16.58	0.05	0.05	0.30	44.12
FLAP		7.55	0.07	0.06	0.87	4.92
GOLTS		452.75	11.12	10.01	2.46	12.34
İSBİR		127.00	1.00	0.90	0.79	20.05
PAGYO		49.36	2.86	2.86	5.80	9.45
PLTUR		17.96	0.06	0.05	0.33	37.02
PSGYO		5.68	0.06	0.06	1.07	9.90
SUNTK		19.74	0.43	0.39	2.18	86.51
TEZOL		16.75	0.08	0.07	0.47	133.50
ZRGYO		7.90	0.04	0.04	0.53	4.89

(*)

- (1) *Borsa İstanbul'da işlem gören şirketlerce KAP'a yapılan kar payı (temettü) açıklamalardan derlenmiştir. Burada yer verilen tutarlar ve tarihler, Şirket Yönetim Kurulları tarafından Şirket Genel Kurul onayına sunulan teklifleri de içermektedir ve Genel Kurul'da iptal/değişiklik kararları çıkabilir. Dağıtım tarihinden 1 gün önce hisseye sahip olunması kardan pay almak için yeterlidir. Kaynak: www.kap.gov.tr*
- (2) *Son işlem günü kapanış fiyatı.*
- (3) *PBK: Pay Başı Kar; Brüt: Vergi Kesintisi Öncesi; Net: Vergi Kesintisi sonrası*
- (4) *Kar Payı Verimi: Pay Başı Brüt Kar Payı / Kapanış Fiyatı*
- (5) *Kar Dağıtım Oranı: Toplam Dağıtılacak Brüt Kar Payı / Geriye Dönük 12 Ay TFRS/TMS Net Karı ; Şirketlerin Dağıtılabilir Net Karı, TFRS/TMS Net Karından, yasal düzenlemeler nedeniyle farklılık gösterebilir. Bu çalışmada, fikir vermesi açısından, payda kısmında TFRS/TMS Net Karı dikkate alınmıştır. Öte yandan, şirketler, Geçmiş Yıl Karları'nı da dağıtımına konu edebilecekleri için, bu oranın %100'ün üzerine çıkması mümkündür.*

ÇEKİNCE:

Burada yer alan yatırım bilgi, yorum ve tavsiyeleri yatırım danışmanlığı kapsamında değildir. Yatırım danışmanlığı hizmeti, yetkili kuruluşlar tarafından kişilerin risk ve getiri tercihleri dikkate alınarak kişiye özel sunulmaktadır. Burada yer alan yorum ve tavsiyeler ise genel niteliktedir. Bu tavsiyeler mali durumunuz ile risk ve getiri tercihlerinize uygun olmayabilir. Bu nedenle, sadece burada yer alan bilgilere dayanılarak yatırım kararı verilmesi beklentilerinize uygun sonuçlar doğurmayabilir. Söz konusu rapor belli bir kişiye veya mali durumları, risk ve getiri tercihleri benzer nitelikteki bir gruba yönelik olarak hazırlanmamıştır. Belirli bir getirin sağlanacağına dair herhangi bir vaat veya taahhütte bulunulmamaktadır. Tüm yorum ve tavsiyeler öngörü, tahmin ve fiyat hedeflerinden oluşmaktadır. Zaman içinde piyasa koşullarında meydana gelen değişiklikler nedeniyle söz konusu yorum ve tavsiyelerde değişikliğe gidilebilir. Size uygun olan yatırım araçlarının ve işlemlerin kapsam ve içeriği uygunluk testi neticesinde belirlenir. Uygunluk testi, yatırım kuruluşu tarafından pazarlanan ya da müşteri tarafından talep edilen ürün ya da hizmetin müşteriye uygun olup olmadığının değerlendirilmesi amacıyla, müşterilerin söz konusu ürün veya hizmetin taşıdığı riskleri anlayabilecek bilgi ve tecrübeye sahip olup olmadıklarının tespit edilmesidir. Bu raporda yer alan her türlü bilgi, yorum ve tavsiye uygunluk testi ile tespit edilecek risk grubunuz ve getiri beklentiniz ile uyumlu olmayabilir. Bu nedenle, uygunluk testi neticesinde risk grubunuz tespit edilmeden sadece burada yer alan bilgilere dayanılarak yatırım kararı verilmesi amaç, bilgi ve tecrübenize uygun sonuçlar doğurmayabilir. Burada yer alan bilgi ve veriler, araştırma grubumuz tarafından güvenilir olduğuna inanılan kaynaklardan derlenmiş olup, doğrulukları ayrıca araştırılmamıştır. Bu nedenle, bu bilgilerin tam veya doğru olmaması nedeniyle doğabilecek zararlardan Yapı Kredi Yatırım Menkul Değerler A.Ş. ve çalışanları sorumlu değildir. Yapı Kredi Yatırım Menkul Değerler A.Ş. tarafından farklı bölümlerde istihdam edilen kişilerin veya Yapı Kredi Yatırım Menkul Değerler A.Ş.'nin ortaklarının ve iştiraklerinin bu raporda yer alan tavsiyelerle veya görüşlerle hemfikir olmaması mümkündür. Yapı Kredi Yatırım Menkul Değerler A.Ş. ile piyasanın işleyişinden kaynaklanan makul nedenlerden dolayı, Yapı Kredi Yatırım Menkul Değerler A.Ş. ortakları, çalışanları, yöneticileri ve bunlarla doğrudan ve dolaylı olarak ilişkileri bulunan istihdam ilişkisi doğuracak bir sözleşme çerçevesinde veya herhangi bir sözleşme olmaksızın çalışan ve tavsiyenin hazırlanmasına katılan tüm gerçek veya tüzel kişiler ile müşterileri arasında önlemeyen çıkar çatışması ve objektifliği etkilemesi muhtemel nitelikte ilişkiler doğabilir. Yapı Kredi Yatırım Menkul Değerler A.Ş., ortakları veya iştirakleri, Sermaye Piyasası Kurulu tarafından yetkilendirildikleri yatırım hizmetleri ve faaliyetleri ile yan hizmetlerini, bu raporda bahsi geçen şirketlere, muhtelif zamanlarda, sunmayı teklif edebilir veya sunabilir. Muhtelif zamanlarda, Yapı Kredi Yatırım Menkul Değerler A.Ş.'nin, ortaklarını, iştiraklerinin ve işbu kapsamdaki yöneticilerinin, yetkililerinin, çalışanlarının veya temsilcilerinin, doğrudan veya dolaylı olarak, raporda bahsi geçen işlemler, menkul kıymetler veya emtialar üzerinde pozisyonları bulunabilir veya farklı nedenlerle ilgi ve ilişkileri bulunabilir. Söz konusu çıkar çatışması durumlarında Yapı Kredi Yatırım Menkul Değerler A.Ş., internet sitesinde yer alan Çıkar Çatışması Politikası uyarınca hareket eder. Bu rapor, sadece gönderildiği kişilerin kullanımı içindir. Bu raporun tümü veya bir kısmı Yapı Kredi Yatırım Menkul Değerler A.Ş.'nin yazılı izni olmadan çoğaltılamaz, yayınlanamaz veya üçüncü kişilere gösterilemez, ticari amaçla kullanılamaz.